Продажа

2-к.квартира, 60 м², 5/15 эт.

Калининград,

г Калининград, ул Горького, д 96 к 1

₽ 10 500 000

Продам двухкомнатную квартиру в самой престижной части города Калининграда !!!! в кирпично-монолитном доме комфорт-класса!!!!
Автономное отопление, закрытая территория с видеонаблюдением, двор без машин!!!! Подземная многоуровневая парковка!!!
Удобная транспортная развязка. В шаговой доступности парк Юность, прогулочные зоны Верхнего озера, до побережья - за 25 минут. Развитая инфраструктура. Все необходимое для комфортного проживания на расстоянии 100-200м : супермаркеты, рестораны и кафе, аптеки, школы, детские сады, остановки общественного транспорта и многое другое!!!! Бесспорные преимущества !!!!!! □+ высокое качество строительства, + дом категории А+, квартира очень теплая и светлая, + потолки 2,8 метра, + автономное газовое отопление, + огороженная территория, + круглосуточное видеонаблюдение (система безопасный город). Охрана. + низкие коммунальные платежи + качественные бесшумные лифты марки “Шиндлер”, + домофон, счетчики, + внешние и внутренние стены с керамического кирпича, + энергосберегающие стеклопакеты, + мебель и техника.
Квартира без обременений, один взрослый собственник, подходит под все виды расчетов
показ по договоренности!!! пишите, звоните!!!! полное юридическое сопровождение!!! работаем без выходных с 9:00 до 21:00

Количество комнат: **2**
Общая площадь: **60 м²**
Площадь кухни: **14 м²**
Этажей в доме: **15**
Тип балкона: **лоджия**
Состояние объекта: **отличное**
Вид из окон: **на улицу**

Год постройки дома: **2015 г.**
Жилая площадь: **30 м²**
Этаж: **5**
Тип санузла: **Совмещенный**
Ремонт: **хороший**
Наличие мебели: **да**
Тип дома: **кирпичный**

zelmer

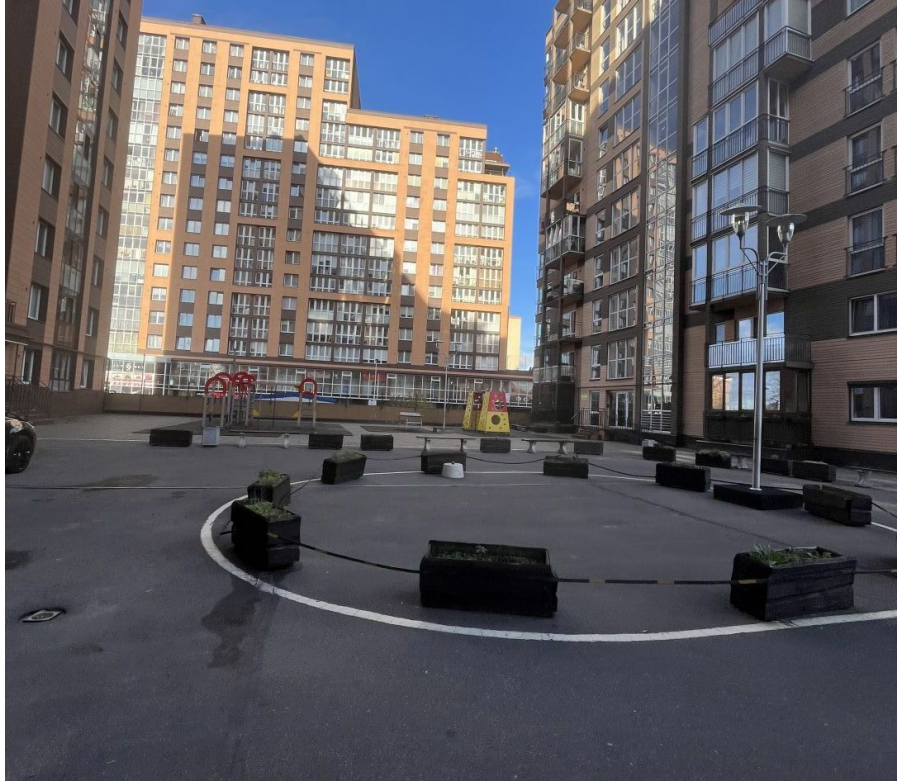

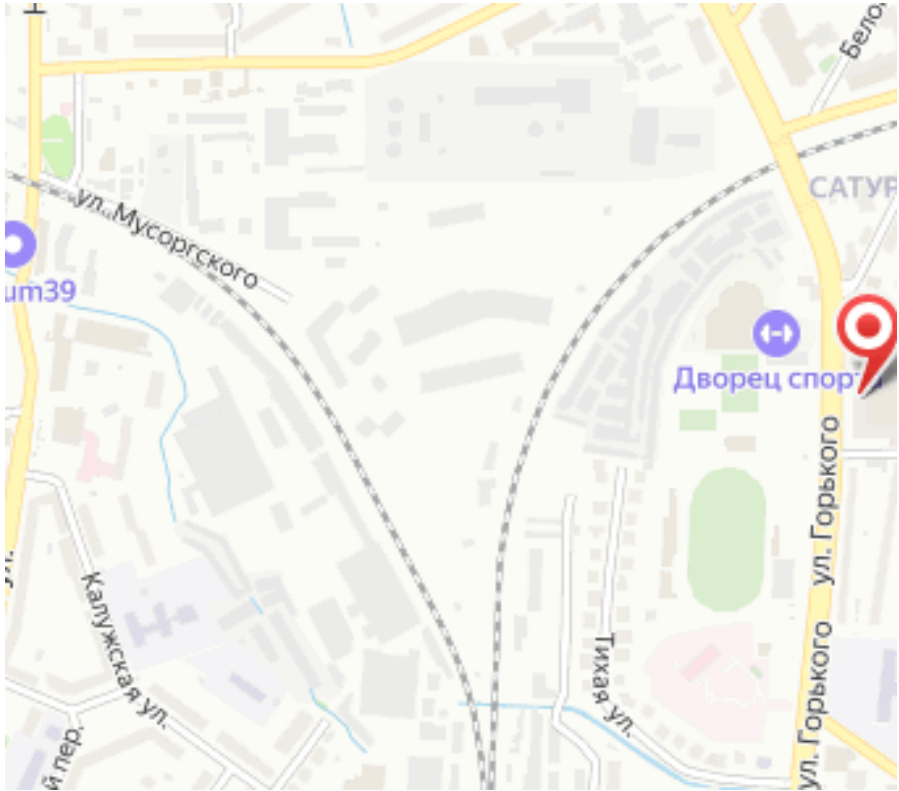
ул. Мусоргского
Калужская ул.
Тихая ул.
ул. Горького
Дворец спорт