Продажа

дом 80 м² на участке 6 сот.

Калининград,

тер. СНТ Янтарь, ул 3-я Линия, д 10

₽ 10 500 000

Предлагаем вашему вниманию уютный современный дом , расположенный в черте города в Центральном районе города Калининграда на участке 6 соток!!!!
Дом построен в 2016 году с использованием современных строительных материалов – пеноблоков, что обеспечивает отличную теплоизоляцию и долговечность конструкции. Дом с АВТОНОМНЫМ ГАЗОВЫМ отоплением и ТЕПЛЫМ полом .Также имеется скважина 72 метра, поэтому дополнительных очистных сооружений не требует! Имеется скважина, дренаж, территория огорожена забором с откатными воротами, сигнализация , что делает проживание в доме комфортным и безопасным!
Дом одноэтажный!!!! удобная планировка: три раздельные комнаты, большая просторная кухня. Это позволяет комфортно разместиться семье и использовать пространство под различные нужды. В доме сделан современный качественный ремонт
Приятным дополнением является чердачное помещение 50 кв.м . Участок категории "садовый" предоставляет возможности для ведения садово-огородной деятельности, а также приятного отдыха на свежем воздухе.
Отличное местоположение дома сочетает в себе близость к городской инфраструктуре и спокойствие загородной жизни. В шаговой доступности 5 форт, шикарное мест для прогулок. Этот дом станет идеальным выбором для тех, кто ценит комфорт, уединение и при этом не хочет отказываться от благ цивилизации.
Приглашаем вас ознакомиться с предложением и убедиться во всех преимуществах этого дома лично!
Объект без обременений, полная стоимость в договоре.
Полное юридическое сопровождение, помощь в оформлении ипотеки!!!

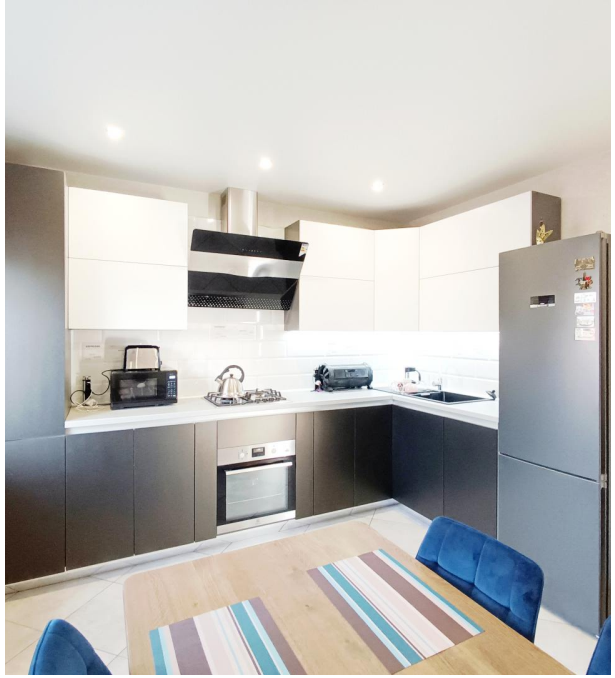

Тип объекта: **дом**
Общая площадь: **80 м²**
Количество этажей: **1**
Материал стен: **Пеноблоки**
Санузел: **в доме**
Удобства: **есть**

Тип дома: **блочный**
Площадь участка: **6 сот.**
Год постройки: **2016**
Тип участка: **садовый**
Душ: **В доме**
количество комнат: **3**

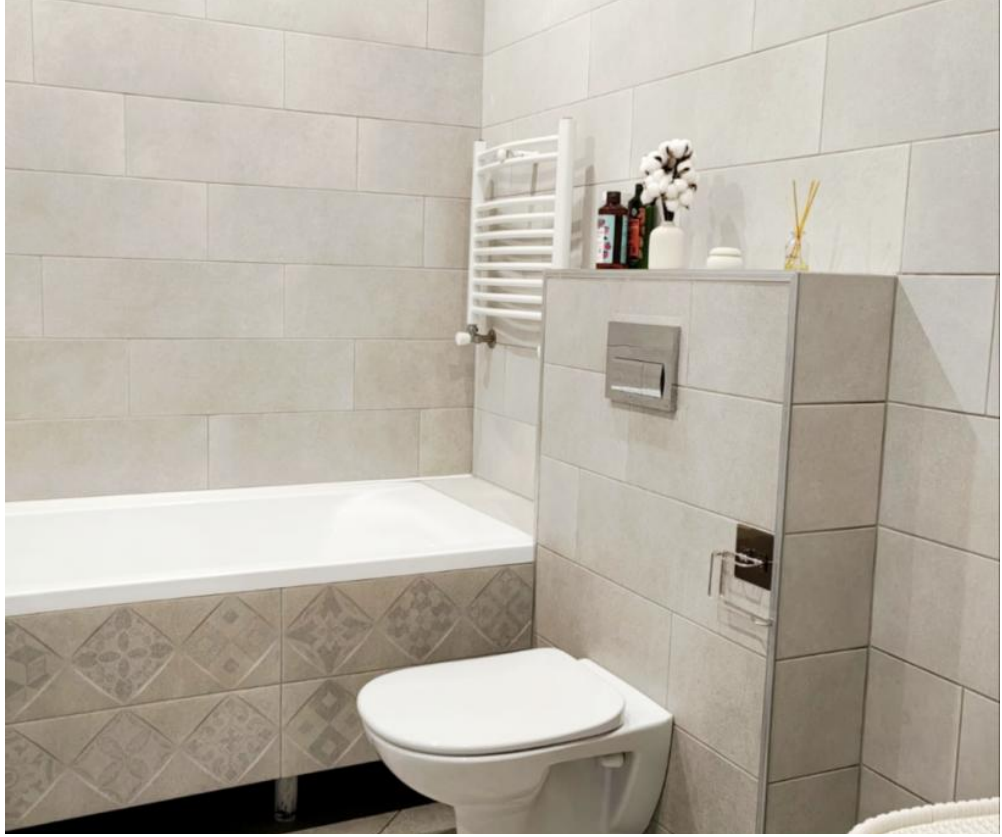

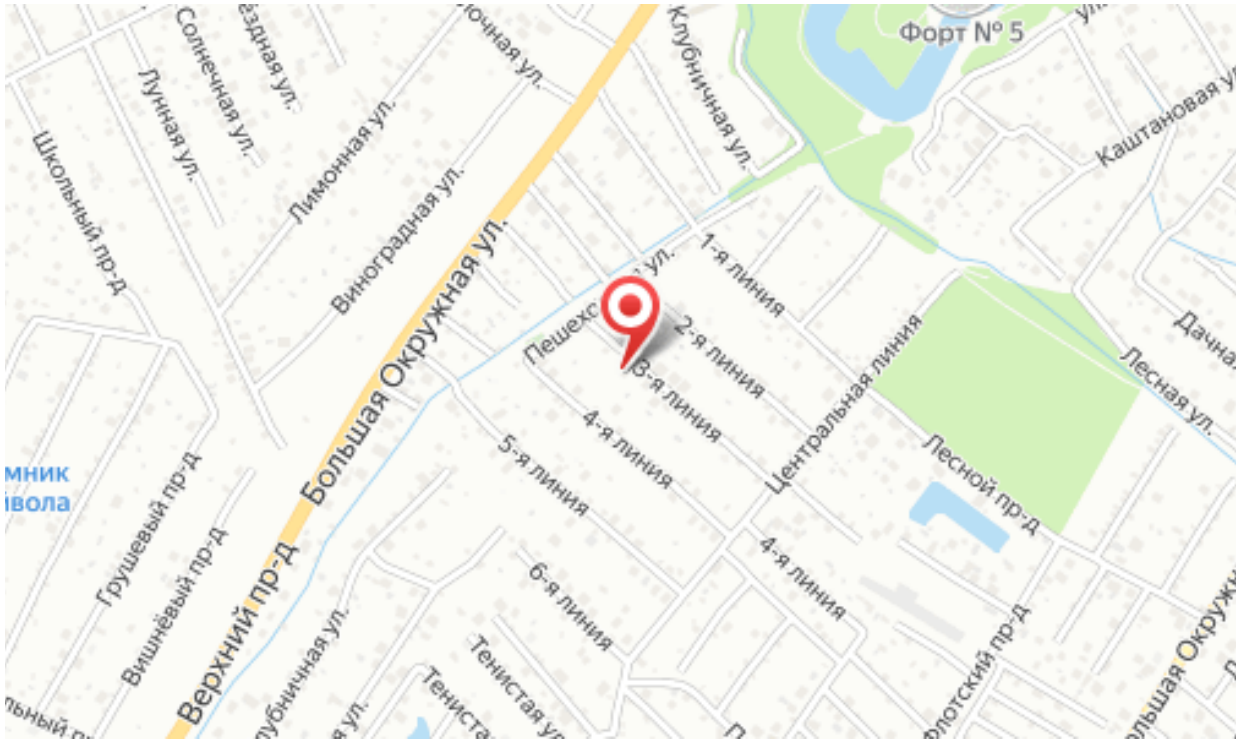
Форт № 5
Клубничная ул.
Каштановая ул.
Солнечная ул.
Лунная ул.
Лимонная ул.
Виноградная ул.
Школьный пр-д
Большая Окружная ул.
1-я линия
2-я линия
3-я линия
4-я линия
5-я линия
6-я линия
Центральная линия
Лесная ул.
Лесной пр-д
Грушевый пр-д
Вишнёвый пр-д
Верхний пр-д
Тенистая ул.