Продажа

Продажа квартиры

Васильково,

Калининградская обл, Гурьевский р-н, поселок Васильково, ул 40 лет Победы, д 8

₽ 4 500 000

Продается 2-х комнатная квартира в развитом микрорайоне Калининграда (Васильково).
Дом расположен в хорошем районе с активно развитой инфраструктурой.
В шаговой доступности все необходимое: остановка общественного транспорта, детский сад, школа, фельдшерский кабинет, супермаркет Спар, почта. Удобный выезд на окружную дорогу, до моря 23 минуты.
В квартире выполнен свежий ремонт, делали для себя. Квартира светлая и теплая.
Просторная кухня. Есть небольшая кладовая.
Дружелюбные соседи. Всегда есть парковочное место.

По всем вопросам звоните. Показ в любое время.

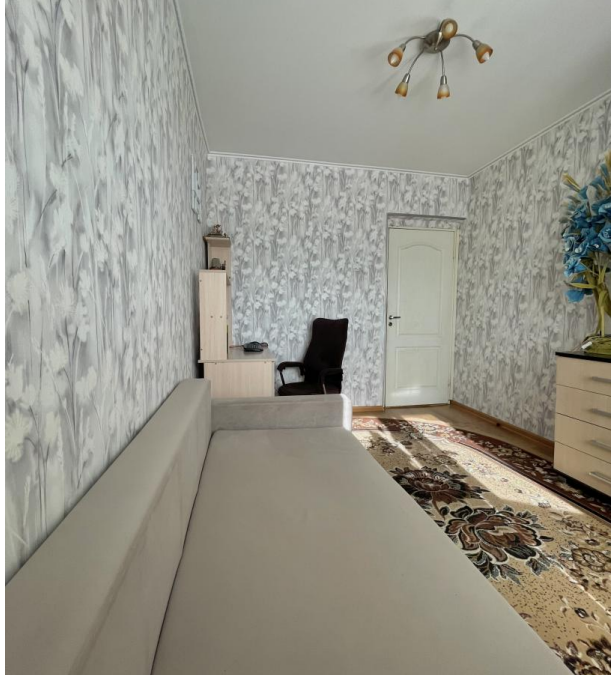

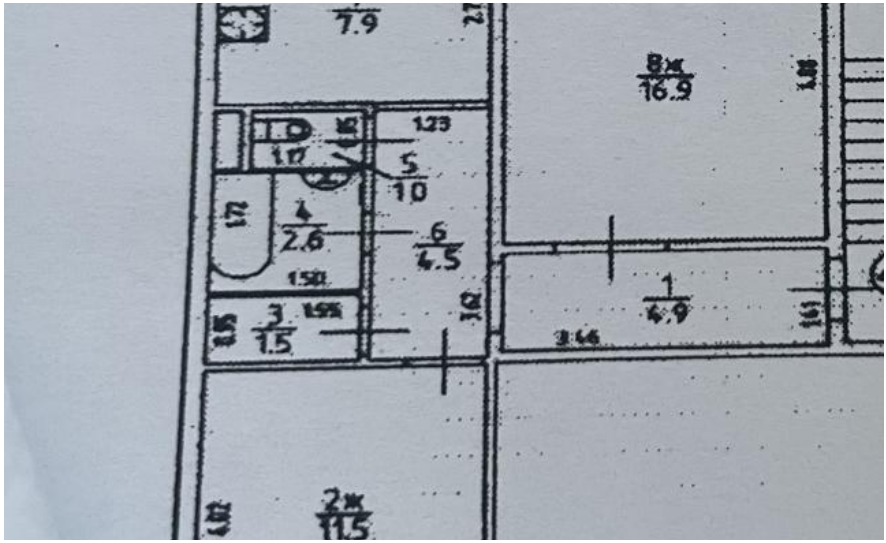

Количество комнат: **2**
Общая площадь: **54 м²**
Площадь кухни: **8 м²**
Этажей в доме: **5**
Тип балкона: **2 лоджии**
Состояние объекта: **хорошее**
Вид из окон: **во двор и на улицу**

Год постройки дома: **1995 г.**
Жилая площадь: **28.4 м²**
Этаж: **4**
Тип санузла: **Раздельный**
Ремонт: **косметический**
Наличие мебели: **да**
Тип дома: **блочный**

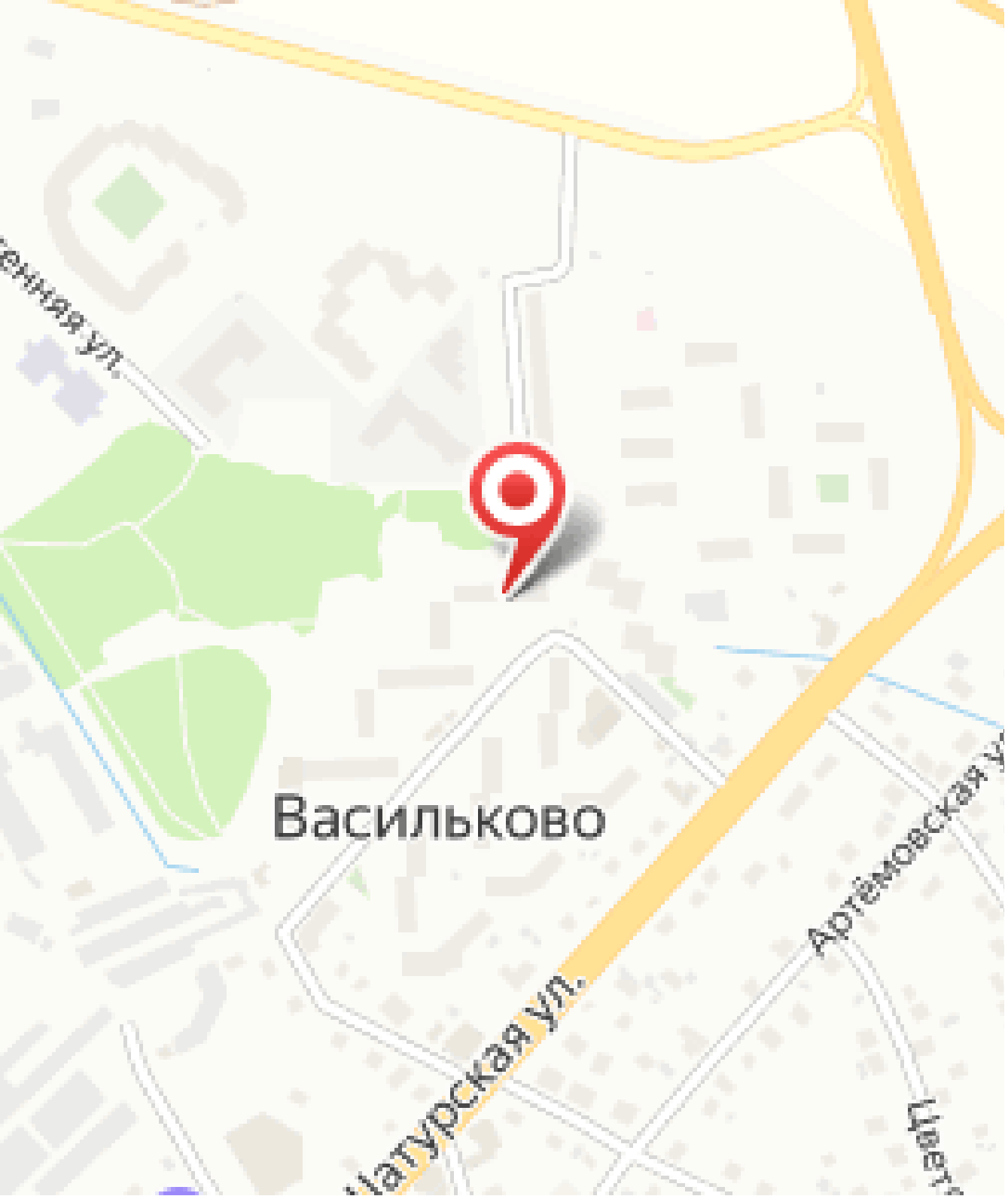
Васильково
Артёмовская ул.
Натурская ул.