Продажа

1-к.квартира, 40 м², 4/10 эт.

Калининград,

Калининградская обл., Калининград, ул. Лилии Иванихиной, 2А

₽ 3 800 000

Продаётся однокомнатная квартира на 4 этаже 10- этажного дома. Большая квадратная комната 18.1 с выходом на лоджию 1.9, уютная кухня 8.7, раздельный санузел 2 и 1 кв. м. Имеются дополнительные места хранения :ниша, встроенный шкаф и кладовка. Состояние жилое. Чистый подъезд, спокойные соседи, которые живут с момента сдачи дома. Район с развитой инфраструктурой (школа, детский сад, в 5 минутах остановки (Толстикова, Щедина, Громовой), супермаркеты, рынок. Недалеко находится облагороженное Летнее озеро. Прекрасный бонус сухой подвал, что является редкостью для многоэтажек. Продажа от собственника. Показ по договорённости.

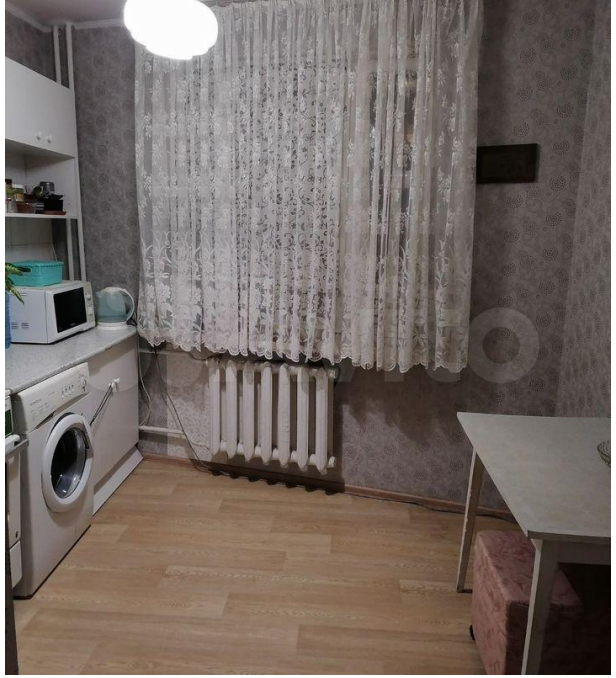

Количество комнат: **1**
Общая площадь: **40 м²**
Площадь кухни: **8.7 м²**
Этажей в доме: **10**
Тип балкона: **балкон**
Состояние объекта: **хорошее**
Наличие мебели: **да**
Высота потолков в метрах: **2.8 м.**

Год постройки дома: **1998 г.**
Жилая площадь: **18.1 м²**
Этаж: **4**
Тип санузла: **2**
Ремонт: **косметический**
Наличие интернета: **да**
Вид из окон: **на улицу**
Тип дома: **панельный**

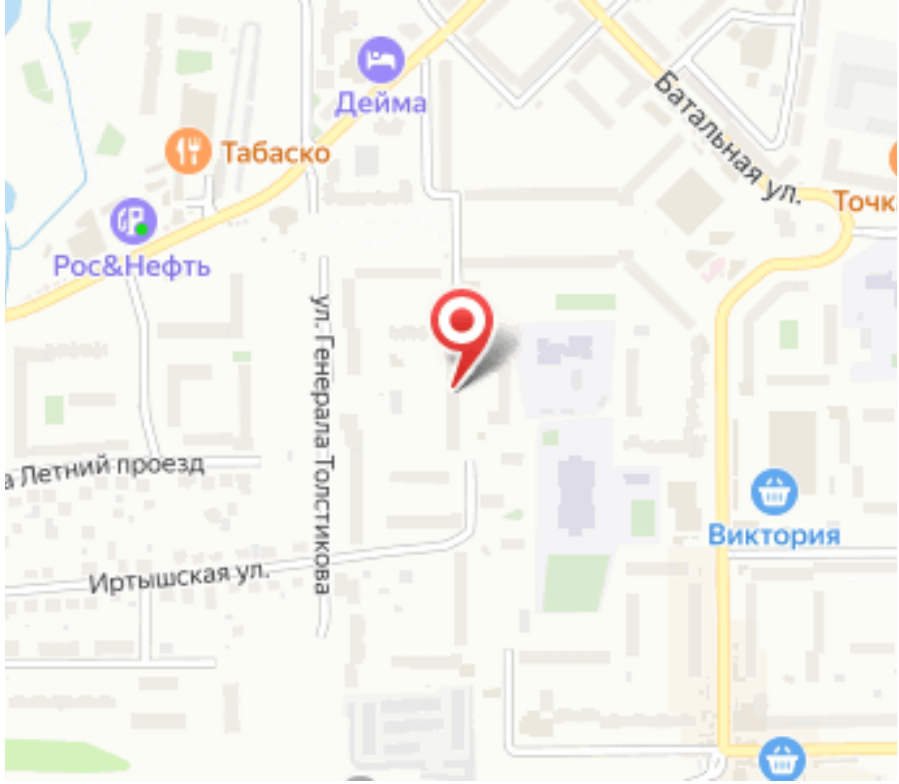
Дейма
Табаско
Рос&Нефть
Батальная ул.
ул. Генерала Толстикова
Летний проезд
Иртышская ул.
Виктория