Продажа

Продажа квартиры

Калининград,

Калининград, улица Ульяны Громовой, 27

₽ 5 550 000

Вашему вниманию очень уютная 2-х комнатная квартира в одном из развитых микрорайонов Калининграда.

Квартира расположена в тихом дворе Московского района вдали от центральной дороги. Минимум шума и пыли. НО! В шаговой доступности остановка общественного транспорта, школа, супермаркеты и магазины, вся соц. инфраструктура, мед.центры и т.д. Очень удобный выезд на окружную дорогу.

Квартира «распашонка», светлая и теплая. Выполнен свежий современный ремонт. Кухня 8 м. Есть небольшая посудомоечная машина. Санузел раздельный. Есть кладовая.
Мебель остается частично.

Соседи живут давно. Ассоциальные личности не проживают. Подъезд чистый, регулярная уборка. Парковочные места есть всегда.

По всем дополнительным вопросам звоните.

Количество комнат: **2**
Общая площадь: **55 м²**
Этаж: **4**
Тип санузла: **Раздельный**
Ремонт: **евроремонт**
Наличие интернета: **да**
Вид из окон: **во двор и на улицу**
Тип дома: **панельный**

Год постройки дома: **1985 г.**
Площадь кухни: **8 м²**
Этажей в доме: **5**
Тип балкона: **лоджия**
Состояние объекта: **отличное**
Наличие мебели: **да**
Высота потолков в метрах: **2.7 м.**

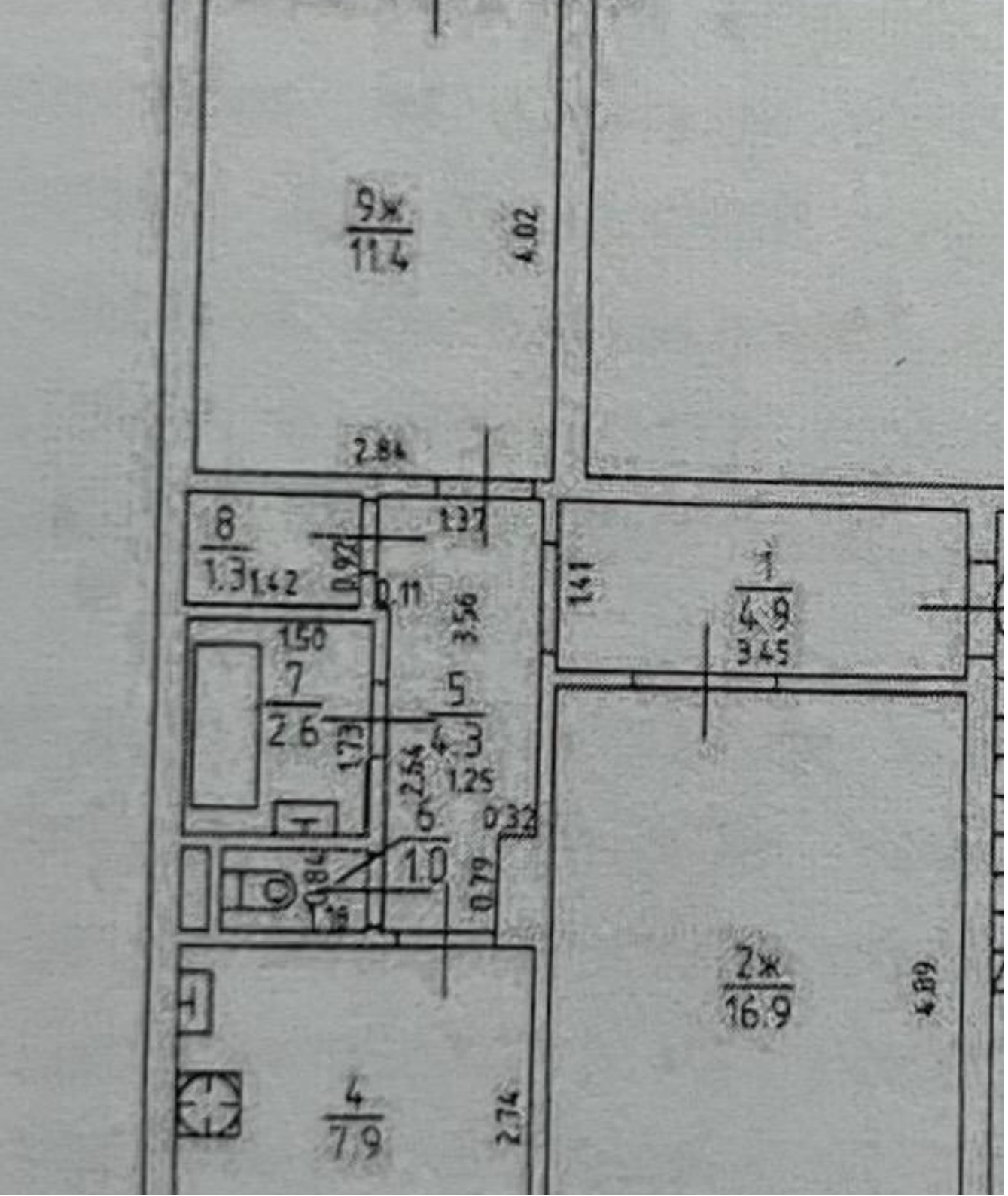
9ж
11.4
4.02
2.84
8
1.3
1.42
1.37
0.92
0.11
3.56
1.41
1
4.9
3.45
1.50
7
2.6
5
4.3
1.73
2.54
1.25
6
0.32
1.0
0.79
2ж
16.9
4.89
4
7.9
2.74

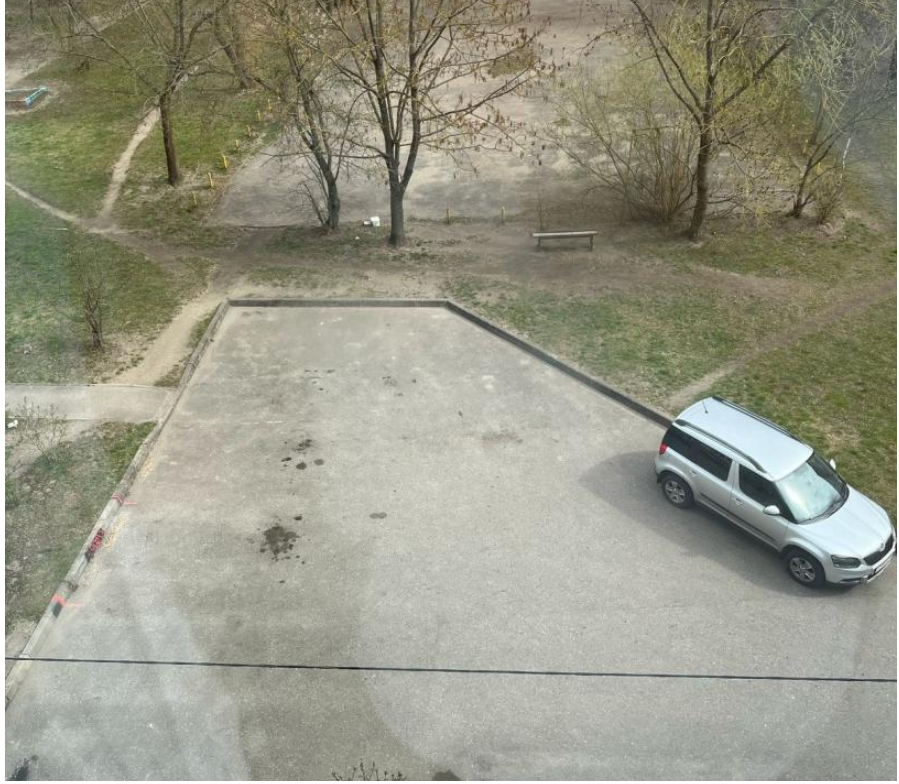

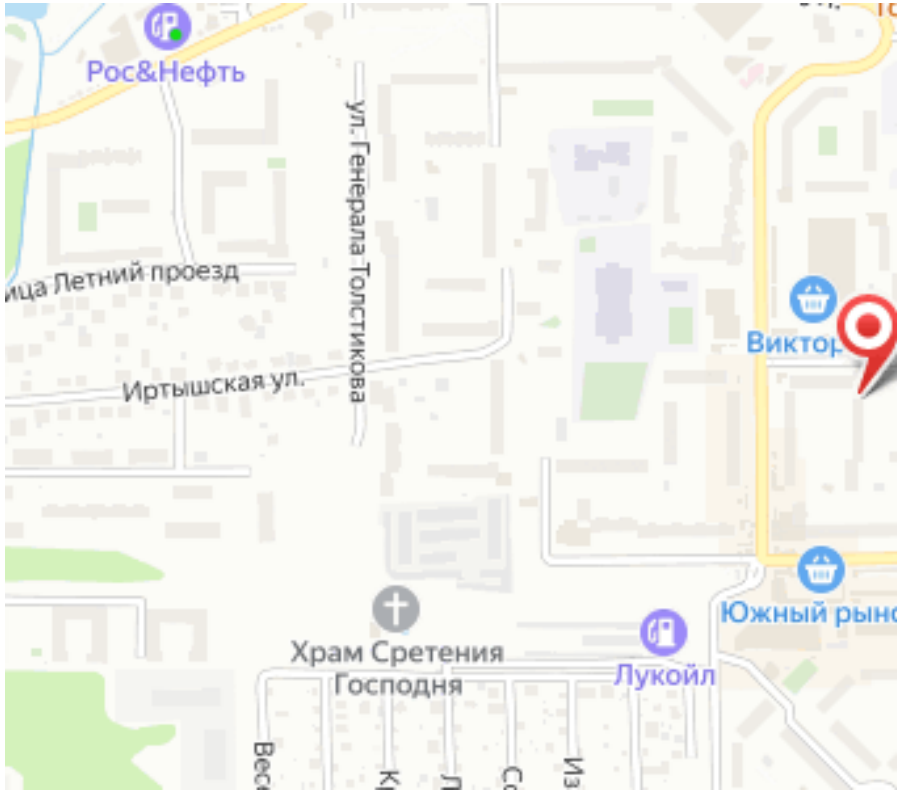
Рос&Нефть
ул. Генерала Толстикова
ица Летний проезд
Иртышская ул.
Виктор
Южный рын
Храм Сретения
Господня
Лукойл