Продажа

дом 70 м² на участке 3.2 сот.

Калининград,

Калининградская обл, Гурьевский р-н, поселок Дружный, ул Цветочная, д 12

₽ 8 200 000

Представляем вам уникальную возможность стать владельцем **комфортабельного дома с автономным отоплением**, расположенного в тихом, зелёном районе, идеально подходящем для семей с детьми. Этот дом — ваш личный оазис спокойствия и уюта!

Почему именно этот дом?

- **Просторная кухня** — место для семейных ужинов и приятных посиделок с друзьями.
- **Теплый пол** — создаёт ощущение уюта и тепла в холодные дни.
- **Автономное отопление** — независимость от централизованных систем, экономия и комфорт.
- **Тихий район** — зелень, свежий воздух, безопасность и спокойствие.
- **Удобная транспортная развязка** — быстрое и лёгкое добирание в город и другие районы.
- **Развитая инфраструктура**
- **Уютные внутренние пространства** — дом, в котором хочется жить и наслаждаться каждым днём.

Инвестиция в будущее

Покупая этот дом, вы делаете ставку на комфорт, безопасность и перспективы для всей семьи. Это не просто жильё — это ваш новый стиль жизни, где каждый день наполнен теплом и уютом.

Не упустите свой шанс!

Позвольте себе жить в месте, которое вдохновляет и радует. Звоните прямо сейчас, чтобы узнать больше и запланировать просмотр. Это предложение по цене двухкомнатной квартиры — ваш шанс обрести настоящий комфорт и уют!

Свяжитесь с нами уже сегодня — ваш новый дом ждёт вас!

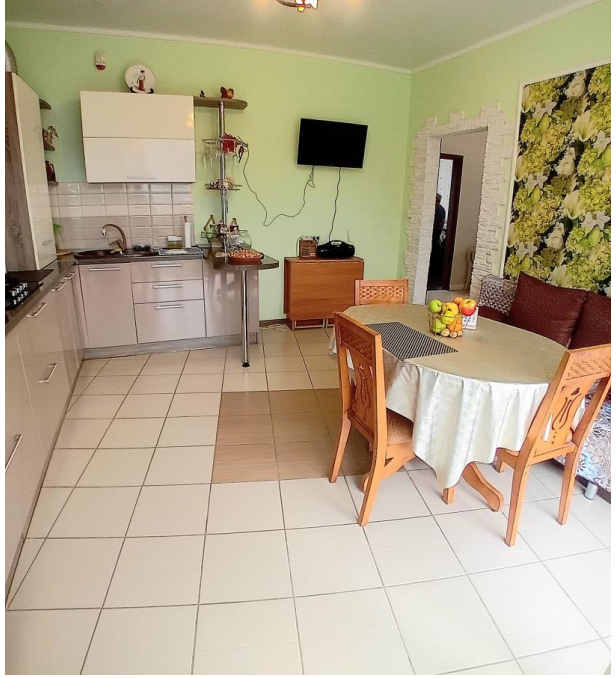

Тип объекта: **дом**
Общая площадь: **70 м²**
Количество этажей: **1**
Материал стен: **Газоблоки**
Санузел: **в доме**
Удобства: **Заезжай и живи**

Тип дома: **блочный**
Площадь участка: **3.2 сот.**
Год постройки: **2014**
Тип участка: **ИЖС**
Душ: **В доме**
количество комнат: **2**

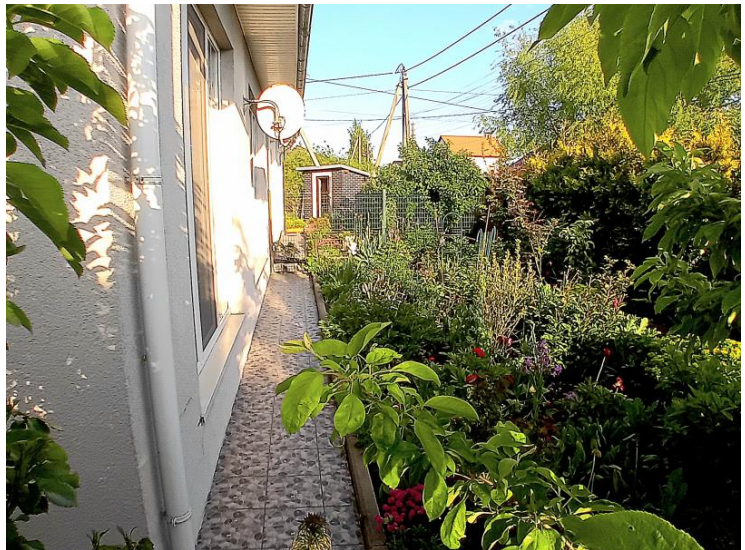

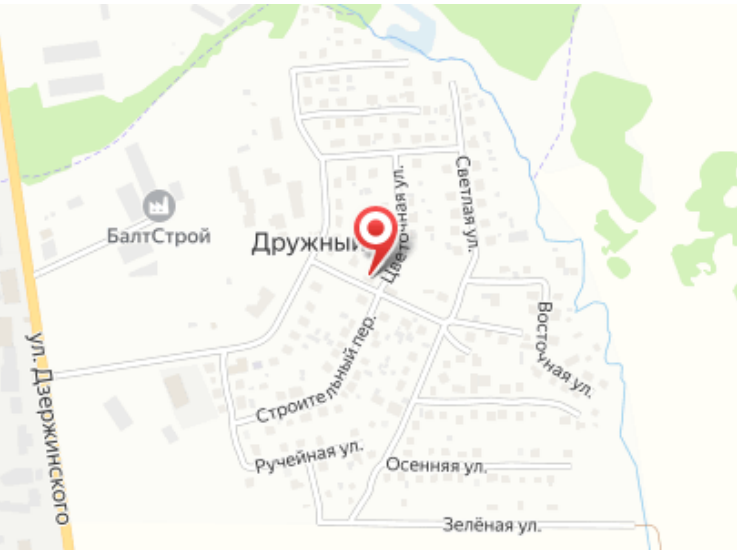
БалтСтрой
Дружный
Цветочная ул.
Светлая ул.
Восточная ул.
Строительный пер.
ул. Дзержинского
Ручейная ул.
Осенняя ул.
Зелёная ул.