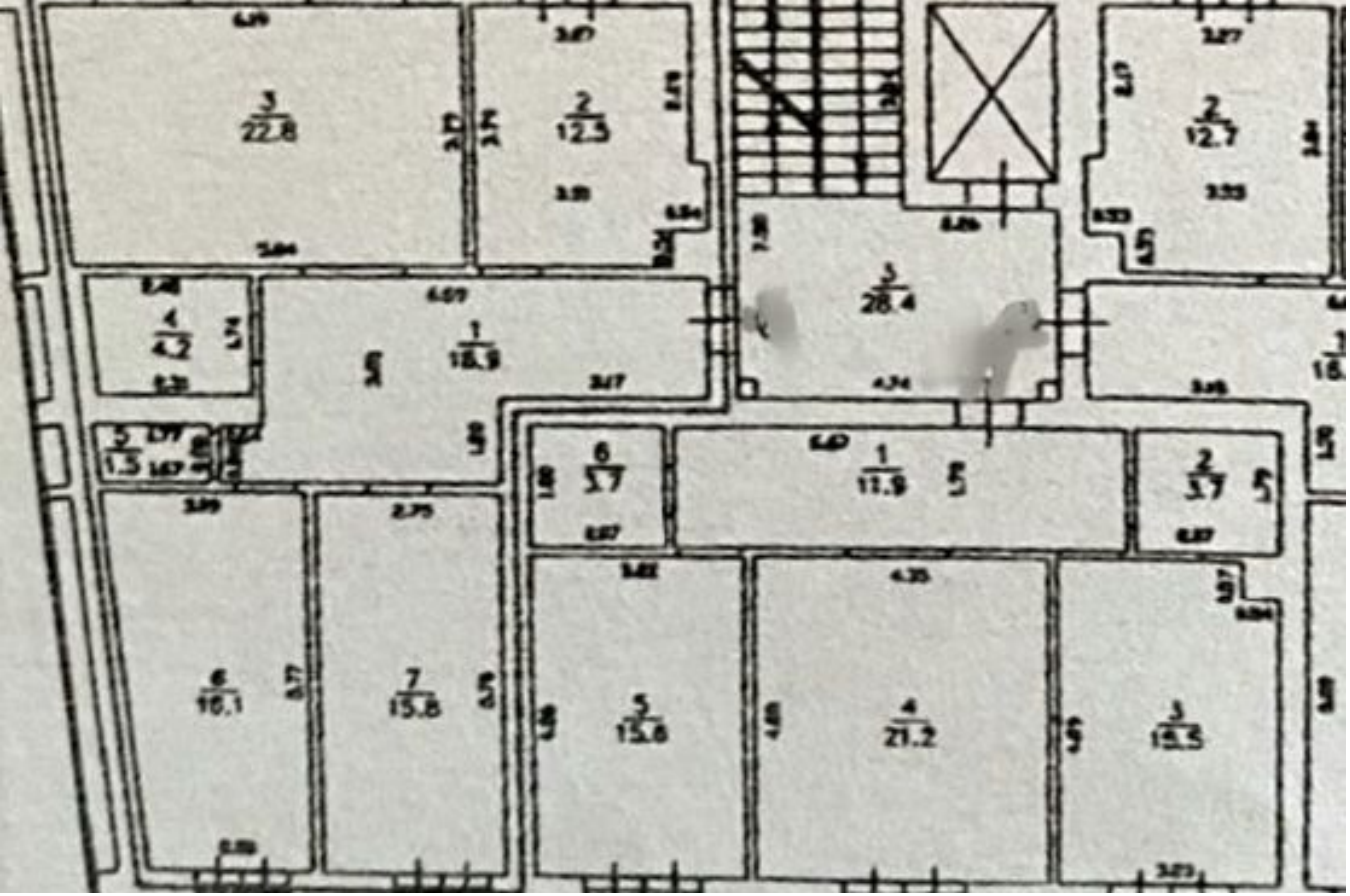

Продажа

3-к.квартира, 90 м², 5/9 эт.

Калининград,

г Калининград, ул Орудийная, д 1А

₽ 8 200 000

Отличное предложение в сданом доме.
АВТОНОМНОЕ газовое отопление. Полная стоимость в договоре!Предчистовая отделка: выровнен пол, стены, подключена электрика: выключатели, розетки, газовый котел, все счётчики, батареи.
Полная стоимость в договоре!
Квартира с тремя раздельными комнатами, на разные стороны света, с балконами на обе стороны.
В квартире проведена вся электрика, установлены розетки и выключатели.
Дом из керамического кирпича с утеплением, построен в 2022 году, бесшумный лифт.
Гостевая парковка, детская площадка. Удобный современный подъезд.
Территория жилого комплекса благоустроена. Оборудованы детские и спортивные площадки, места отдыха, парковка
Вся инфраструктура в шаговой доступности: " Альмак" , "Спар" , и многие др., рядом остановки общественного транспорта, школы, дет.сады, отличная транспортная развязка.
Ориентиры улиц: Гагарина, Аэропортная, Орудийная, Артиллерийская, Пригородная, Молодой Гвардии и др.
Звоните, на все вопросы отвечу по телефону.

Количество комнат: **3**
Площадь кухни: **13 м²**
Этажей в доме: **9**
Тип дома: **кирпичный**

Общая площадь: **90 м²**
Этаж: **5**
Тип санузла: **Раздельный**

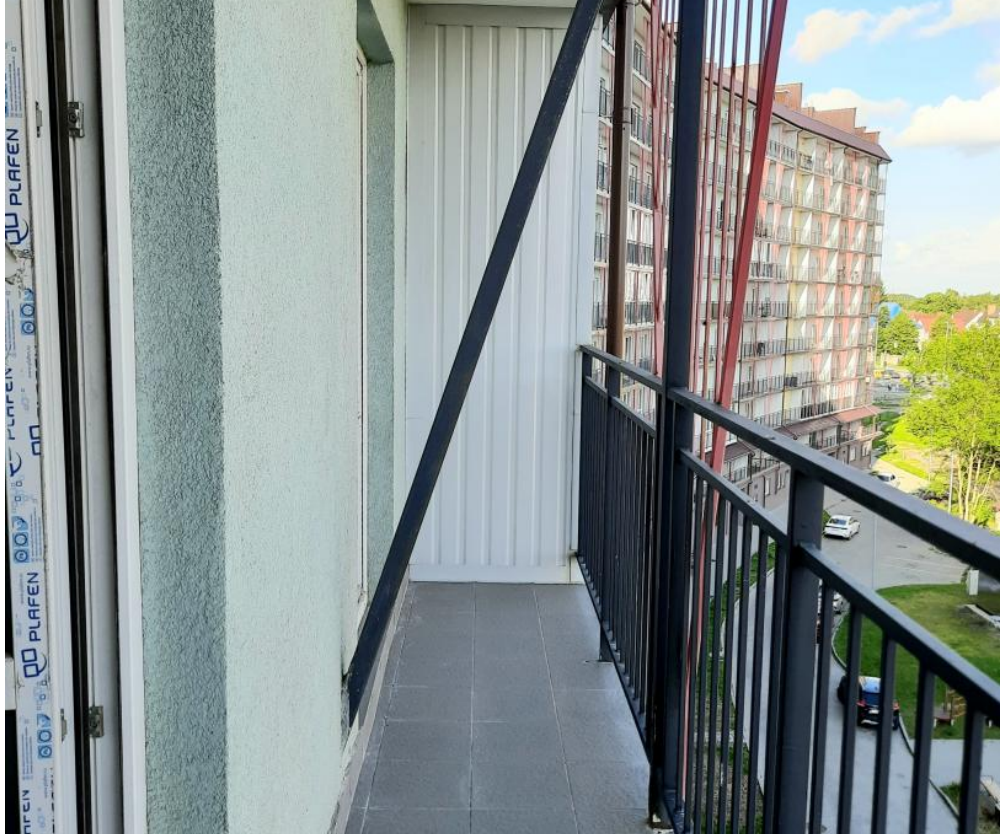
PLAFEN

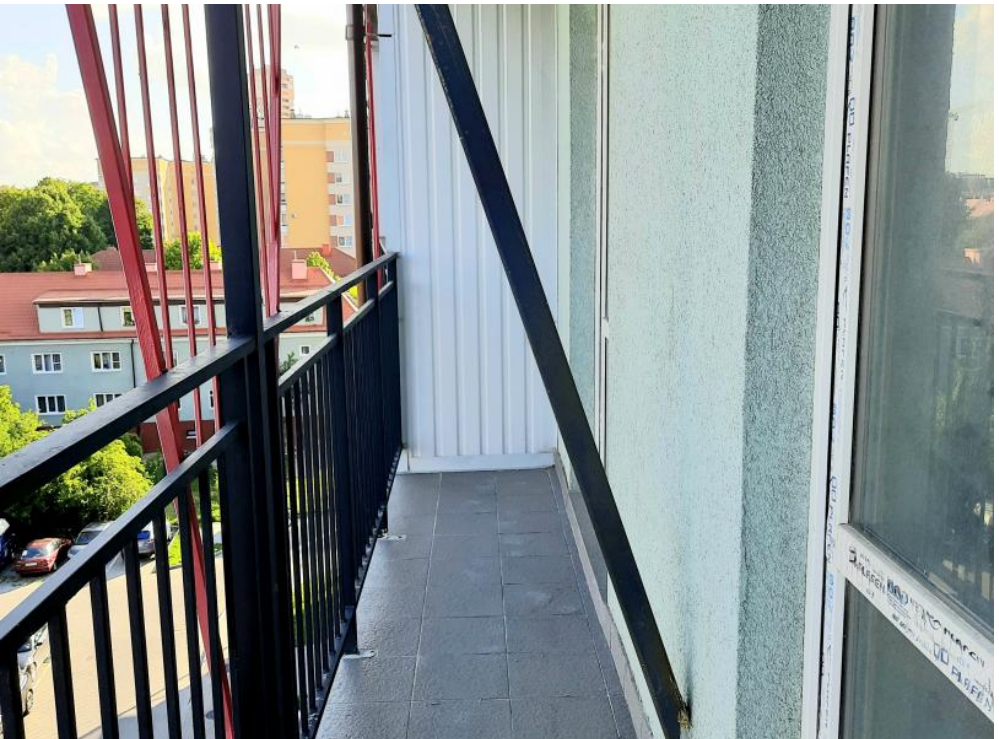

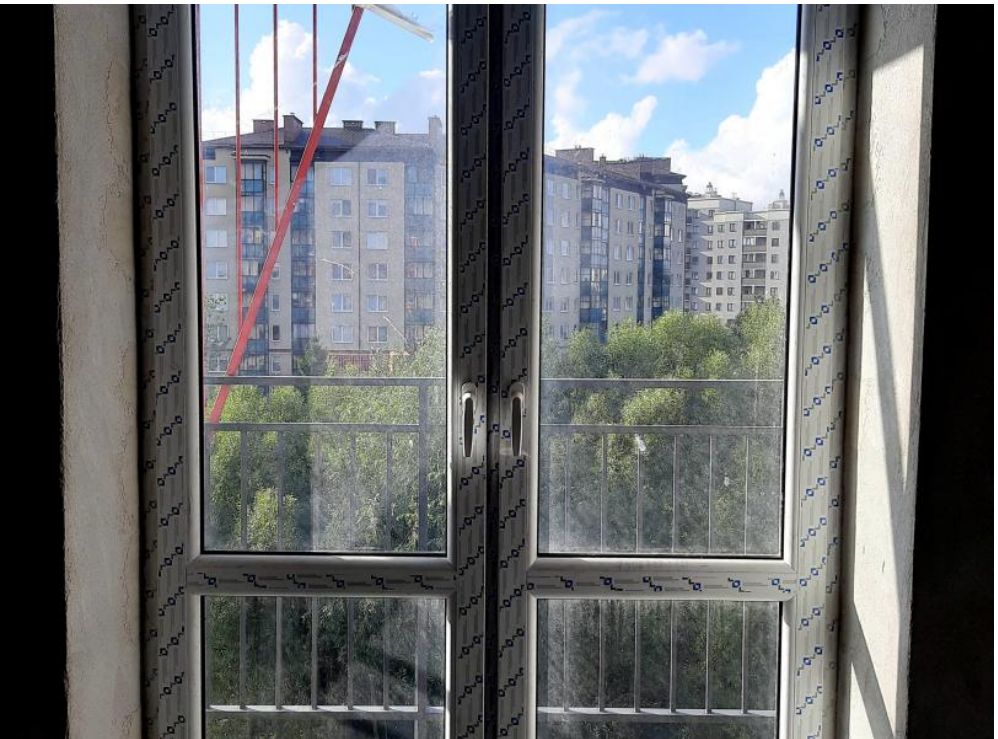

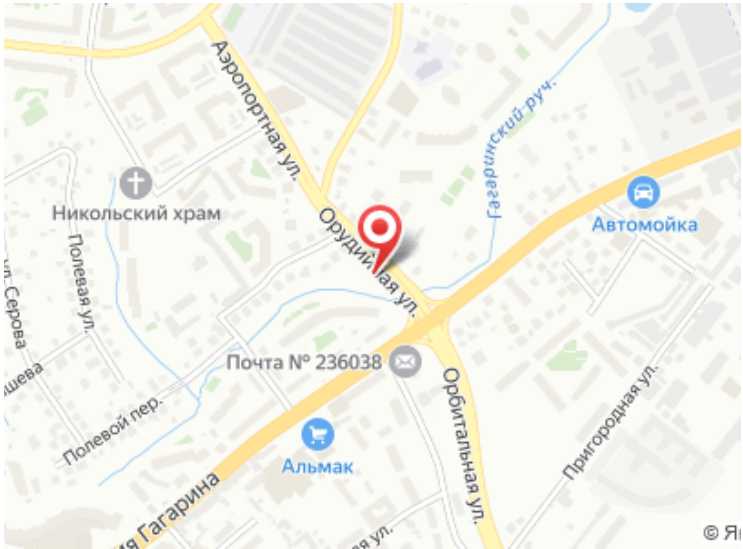
Аэропортная ул.
Никольский храм
Орудийная ул.
Гагаринский руч.
Автомойка
Полевая ул.
Почта № 236038
Орбитальная ул.
Полевой пер.
Альмак
Пригородная ул.
Гагарина